



Dombasle
sur
Meurthe



Dombasl'info

Flash

Mars 2025

Dombasl'info Flash n° 21
Revue gratuite éditée par la
Ville de Dombasle-sur-Meurthe
👤 Directeur de publication :
David Fischer
📷 Crédit photos :
Service communication
🖨 Imprimeur :
Imprimerie Régnière
Tirage : 5000 ex

Formule pour mieux vous informer entre les parutions du Bulletin municipal.
Elle relate l'actualité de notre commune sous forme de brèves.

Mairie de Dombasle-sur-Meurthe
📍 Place Suzanne-Pierre
☎ 03 83 18 34 34
✉ accueil@ville-dombasle.fr
🌐 www.ville-dombasle.fr
📱 Ville de Dombasle-sur-Meurthe

La cantine Alice-SOLVAY opérationnelle à la rentrée 2025

Les travaux de la nouvelle cantine Alice-SOLVAY progressent conformément au planning établi. Le maître d'œuvre et les entreprises sont pleinement mobilisés afin de respecter les délais convenus pour une ouverture du restaurant scolaire dès la rentrée 2025. Ce nouveau restaurant municipal va permettre d'apporter un véritable confort sur site pour les enfants, qui étaient jusqu'à présent obligés de prendre le bus pour se rendre à la cantine du centre, gérée par le Département de Meurthe-et-Moselle. Ce projet ambitieux de plus de 600 m² prévoit également la création d'un espace dédié à l'accueil périscolaire.

Cette réhabilitation répond à deux enjeux majeurs : repenser la restauration scolaire pour offrir des repas de qualité aux enfants et rénover un équipement public existant pour l'adapter aux besoins et exigences actuels et futurs. Le prix des repas sera aligné sur celui appliqué à l'école du centre.

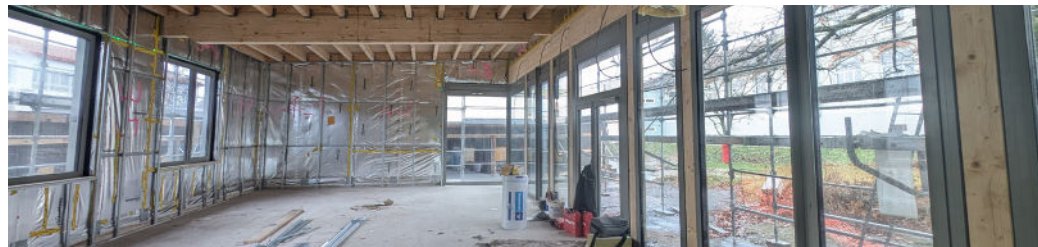

Avancement des travaux - février 2025

Permanence du Maire

Tous les **jeudis matin** de 9h à 12h en mairie, M. le Maire David FISCHER vous reçoit dans son bureau et **sans rendez-vous**.

Cette **permanence** permet de traiter chaque demande des citoyens de façon personnalisée sur des thèmes aussi variés que le **cadre de vie**, l'**urbanisme**, les **projets associatifs**, la **vie de quartier** ou encore **les commerces...**

Des bornes de recharge électrique rapide

Des bornes de recharge rapide pour véhicules électriques vont être implantées dans des lieux stratégiques au cours du 1er semestre 2025 :

- Parking du port
- Parking de l'église
- Rue Carnot à proximité de l'Hôtel de Ville
- 2 bornes sur les parkings de la Place de la République
- Parking rue de la Chapelle
- Rue de la Petite Embanie à proximité du Couraill
- Zone de loisirs André Ternard

Restons connectés !

La Ville de Dombasle-sur-Meurthe vous invite à découvrir deux outils gratuits et pratiques pour rester informé. Sa page Facebook et son application mobile complètent notre site [«ville-dombasle.fr»](http://ville-dombasle.fr).

L'application «Dombasle» accessible à tous vous permet de suivre les actualités locales, consulter les événements à venir, déposer un signalement ou encore recevoir des alertes en temps réel.

Cette application vous permet d'accéder à la page Facebook de la ville sans nécessiter de compte.

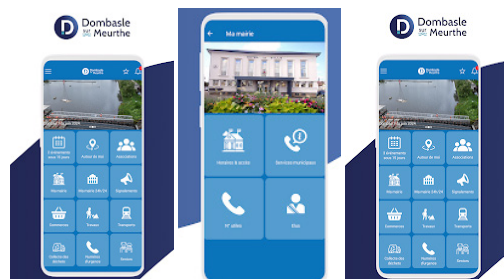

Application disponible sur Google Play Store et App Store

Plantations au Jardin des Poètes

415 élèves des six écoles ont participé, en décembre, à une plantation d'arbres au Jardin des Poètes. Les enfants ont planté différents types d'arbres pour créer une micro-forêt de 450 m². Chaque élève pourra voir son nom associé à l'arbre qu'il a planté et le suivre au fil des années. L'objectif est de sensibiliser à la biodiversité et aux bienfaits des arbres, qui créent des microclimats, nourrissent les animaux, stockent le carbone et contribuent à la viabilité biologique.



Plantation de la micro-forêt au Jardin des Poètes - décembre 2024

Bloc-notes / Agenda

Sous réserve des conditions sanitaires en vigueur

Repas dansant des seniors

CCAS
23/03 de 11h30 à 19h
Salle polyvalente

Atelier parent-enfant

Les p'tits grains de sel
26/03 de 9h00 à 11h00
Annexe Léomont

Exposition

Club des Arts
du 03 au 06/04
Salle polyvalente

Repas dansant

Les Amis du Canal
06/04 - Salle Marcel Jocquel

Don du sang

EFS
07/04 de 15h30 à 19h30
Annexe Léomont

Gala de boxe

Dombasle Boxe
19/04 - Salle polyvalente

Atelier parent-enfant

Les p'tits grains de sel
23/04 de 9h00 à 11h00
Annexe Léomont

Concert

Starmens - Strat & Co
24/04 de 20h30 à 23h30
Annexe Filderstadt

Loto

Dombasle Basket Club
26/04 à partir de 18h30
Salle polyvalente

Journée nationale des déportés et internés

Cérémonie intercommunale
27/04 à 11h00
Square GL 42

Défilé et cérémonie

Repas patriotique
AMC
08/05 de 11h00 à 18h30
Départ pont Escuras
Repas à la salle polyvalente

Concours

Tir à l'arc
10 et 11/05 de 8h00 à 20h00
Terrains de Foot 2 et 3

Repas dansant

Les Amis du Canal
11/05 - Salle Marcel Jocquel

Concert de printemps

Harmonie Jeanne d'Arc
18/05 - Salle polyvalente

Atelier parent-enfant

Les p'tits grains de sel
21/05 de 9h00 à 11h00
Annexe Léomont

Fête des enfants

Les p'tits grains de sel
26 et 27/05 - Salle polyvalente

Estivales de Dombasle

Tout l'été - Un peu partout ...

Nouvelle maire junior pour le CME

Le Conseil Municipal des Enfants (CME) de Dombasle-sur-Meurthe a élu une nouvelle maire junior, Giulia DUPONT, pleine d'enthousiasme et d'idées novatrices. Tout au long de l'année, elle sera accompagnée par ses camarades pour mener à bien diverses missions touchant à l'écologie, la vie locale, la culture, les loisirs et la solidarité. Ces jeunes élus travailleront activement pour proposer des projets concrets, améliorer leur cadre de vie et sensibiliser leurs pairs aux enjeux contemporains.

L'année a d'ailleurs bien commencé pour les membres du CME avec la visite du Conseil Départemental le 22 janvier 2025.



De gauche à droite : David FISCHER, maire de Dombasle-sur-Meurthe, Karine CHEVASSU DENIS, adjointe à la politique de la jeunesse, Giulia DUPONT, nouvelle maire junior du CME, Marie-Neige HOUCARD, Soen OSPITAL, précédent maire junior du CME et Marcelle RUP.

Inscriptions scolaires 2025/2026

Les inscriptions scolaires pour la rentrée 2025/2026 sont ouvertes jusqu'au **4 avril** pour :

- Les enfants nés en 2022, en petite section
- Les enfants scolarisés en grande section, au CP
- Les nouveaux Dombaslois

Deux modalités d'inscription possibles :

- Directement en ligne sur : www.ville-dombasle.fr/vivre-a-dombasle/enfance-scolaire/vie-scolaire/inscription-scolaire

- En mairie sur rendez-vous au 03 83 18 34 37 ou par email à scolaire@ville-dombasle.fr

Permanences d'inscription dans les écoles, sur rendez-vous :

- **Jean l'Hôte** : 22, 24, 25 avril et 2 mai de 16h45 à 18h45
- **Marcel Pagnol** : 5 mai de 16h00 à 17h30 et le 24 mai de 8h00 à 16h15
- **Maurice Carême** : 22 avril de 12h30 à 17h30 ; 24 avril de 8h30 à 17h30 ; 25 avril de 12h30 à 17h30
- **Jacques Prévert** : 5 mai de 8h20 à 9h30 et de 15h30 à 17h10 ; 6 mai de 16h40 à 18h40

Pour le périscolaire (cantine et garderie), les inscriptions sont ouvertes jusqu'au **16 mai**. Pour rappel, elles ne sont pas automatiques et doivent être renouvelées chaque année.

Les Estivales de Dombasle

Cet été, Dombasle-sur-Meurthe se transforme en un véritable festival de convivialité et de découvertes avec ses Estivales ! À partir du mois de juin 2025, préparez-vous à vivre une saison riche en surprises, avec des cinémas en plein air sous les étoiles, des guinguettes animées et des activités pour tous les âges, réparties aux quatre coins de la ville. Que vous soyez amateur de cinéma, passionné de musique ou à la recherche de moments de fun en famille, il y en aura pour tous les goûts et toutes les envies. Laissez-vous surprendre par une programmation dynamique et pleine de charme. Faites de cet été un moment unique à Dombasle. Rendez-vous dans le prochain bulletin pour en savoir plus...

LA MINUTE CITOYENNE

Un mégot pollue plus que vous ne le pensez.

Un mégot de cigarette jeté dans la rue pollue l'environnement, notamment les rivières et les océans, car il contient des plastiques et met des années à se dégrader.

Il peut être ingéré par la faune et nuire à l'écosystème. Environ 80 % des déchets marins proviennent de la terre ferme. Pour limiter cet impact, il est important d'utiliser des poubelles, des cendriers de rue ou un cendrier de poche.

Ces solutions permettent de jeter les mégots en toute sécurité. Il faut aussi s'assurer qu'un mégot est bien éteint avant de le jeter et éviter de le jeter par la fenêtre en voiture. L'initiative « *Mon Mégot Où Il Faut* » vise à réduire de 40 % les mégots mal jetés, soit 3 milliards en France chaque année.